TÜRKİYE ODALAR VE BORSALAR BİRLİĞİ

Dumlupınar Bulvarı No:252 (Eskişehir Yolu 9. Km.) 06530 /ANKARA www.tobb.org.tr - tobb@hs01.kep.tr

Sayı : E-34221550-720-2231 **Tarih**: 03.03.2025
Konu : Expo Metal 2025 Fuarı - Venezuela

TÜM ODA VE BORSALARA
(Genel Sekreterlik)

İlgi : Ticaret Bakanlığı'nın 13.02.2025 tarih ve 00106193331 sayılı yazısı.

İlgide kayıtlı yazı ile 17-21 Mart 2025 tarihleri arasında Venezuela'nın Guayana şehrinde 'Expo Metal 2025' Fuarı'nın 2.sinin düzenleneceği ve fuara, diğer sektörlerin yanı sıra uluslararası deniz taşımacılığı alanında faaliyet gösteren firmaların da katılımının beklendiği bildirilmektedir.

İlave olarak, bahse konu fuara ilişkin sunum ekte yer almaktadır.

Bilgilerinizi ve konunun ilgili üyelerinize duyurulmasını rica ederim.

Saygılarımla,

e-imza
Mustafa BAYBURTLU
Genel Sekreter Yardımcısı

EK: Venezuela Expo Metal 2025 Fuarı Sunum (25 sayfa)

Bu belge, 5070 Sayılı Elektronik İmza Kanununa göre Güvenli Elektronik İmza ile İmzalanmıştır.
Evrak sorgulaması https://odaborsaebys.tobb.org.tr/tso-sanliurfa-envision/Validate_Doc.aspx?eD=BSE0872NB&eS=1925 adresinden yapılabilir.

EXPO METAL

2025

MIDME
MINISTERIO DEL PODER POPULAR DE DESARROLLO MINERO ECOLÓGICO

CVG
CORPORACIÓN VENEZOLANA DE GUAYANA

Bu belge, 5070 sayılı Elektronik İmza Kanununa göre Güvenli Elektronik İmza ile imzalanmıştır.
Evrak sorgulaması https://odaborsaebys.tobb.org.tr/tso-sanliurfa-envision/Validate_Doc.aspx?eD=BSE0872NB&eS=1925 adresinden yapılabilir.

Gelen Tarih Sayı: 03.03.2025 - 1925

EXPO METAL
2025

VENEZUELA, INDUSTRIAL AND MINING EMPORIUM!

WE BEGIN THE INAUGURATION OF THE EXPO METAL 2025, WITH THE PARTICIPATION OF THE VENEZUELAN GUAYANA CORPORATION, ITS SUBSIDIARIES AND THE MINING ENGINE INDUSTRY.

Bu belge, 5070 sayılı Elektronik İmza Kanununa göre Güvenli Elektronik İmza ile imzalanmıştır.
Evrak sorgulaması https://odaborsaebys.tobb.org.tr/tso-sanliurfa-envision/Validate_Doc.aspx?eD=BSE0872NB&eS=1925 adresinden yapılabilir.

Gelen Tarih Sayı: 03.03.2025 - 1925

EXPO METAL
2025

SUMMARY





DATE: FROM MARCH 17 TO 21, 2025

PLACE: CARONOCO CLUB OF FERROMINERA ORINOCO - CIUDAD GUAYANA, VENEZUELA

6000 mts2 OF FAIR COMPLEX

CAPACITY FOR MORE THAN 4 THOUSAND PEOPLE / DAY

Bu belge, 5070 sayılı Elektronik İmza Kanununa göre Güvenli Elektronik İmza ile imzalanmıştır.
Evrak sorgulaması https://odaborsaebys.tobb.org.tr/tso-sanliurfa-envision/Validate_Doc.aspx?eD=BSE0872NB&eS=1925 adresinden yapılabilir.

Gelen Tarih Sayı: 03.03.2025 - 1925

EXPO METAL
2025

INTRODUCTION

THE SECOND EDITION OF EXPO METAL 2025 BRINGS TOGETHER IMPORTANT COMPANIES FROM THE INDUSTRIAL, SERVICE AND MINING SECTORS, WHO WILL SHOWCASE THEIR HIGH PRODUCTIVE CAPACITY AND INNOVATION.

WE ARE PREPARING TO OPEN THE DOORS TO AN EVENT THAT PROMISES TO TRANSFORM THE VISION OF THE INDUSTRY, BEING THE EPICENTER OF GREAT IDEAS, TECHNOLOGICAL ADVANCES AND STRATEGIC ALLIANCES THAT DRIVE THE SUSTAINABLE FUTURE OF THE COUNTRY.

THIS EDITION WILL CONNECT THE INDUSTRY'S INNOVATIONS UNDER A DEVELOPMENT AND SUSTAINABILITY SCHEME, PROPOSING A DEVELOPMENT PERSPECTIVE WITH A VISION FOR THE YEAR 2030.

Bu belge, 5070 sayılı Elektronik İmza Kanununa göre Güvenli Elektronik İmza ile imzalanmıştır.
Evrak sorgulaması https://odaborsaebys.tobb.org.tr/tso-sanliurfa-envision/Validate_Doc.aspx?eD=BSE0872NB&eS=1925 adresinden yapılabilir.

Gelen Tarih Sayı: 03.03.2025 - 1925

EXPO METAL
2025

INTRODUCTION





THIS PRODUCTIVE SHOWCASE BRINGS TOGETHER PROFESSIONALS FROM THE INDUSTRIAL AREA INTERESTED IN LEARNING ABOUT THE POTENTIAL OF PRODUCTS MANUFACTURED WITH A VENEZUELAN SEAL BY THE GIANT WORKING CLASS OF VENEZUELA.

IN ADDITION, THE METAL EXPO PROMOTES THE CREATION OF NEW BUSINESS OPPORTUNITIES AT A COMMERCIAL LEVEL TO STRENGTHEN THE DEVELOPMENT OF THE COUNTRY AT A NATIONAL AND INTERNATIONAL LEVEL.

WE ARE A PRODUCTIVE POWER AT THE SERVICE OF THE NATION!

Bu belge, 5070 sayılı Elektronik İmza Kanununa göre Güvenli Elektronik İmza ile imzalanmıştır.
Evrak sorgulaması https://odaborsaebys.tobb.org.tr/tso-sanliurfa-envision/Validate_Doc.aspx?eD=BSE0872NB&eS=1925 adresinden yapılabilir.

EXPO METAL
2025

SECTORS

SUPERVISED COMPANIES OF THE VENEZUELAN GUAYANA CORPORATION

IRON AND STEEL SECTOR



- CVG BRIQUETTING COMPANY OF CARONI
- CVG BRIQUETTING COMPANY OF ORINOCO
- CVG BRIQUETTING COMPANY OF VENEZUELA
- CVG GUAYANA IRON AND STEEL COMPLEX (COMSIGUA)
- CVG FERROMINERA ORINOCO
- ORINOCO ORINOCO STEEL MILL"ALFREDO MANEIRO" (SIDOR)
- CVG SOCIALIST REFRACTORIES OF VENEZUELA
- EPS SEAMLESS PIPES
- EPS INSUBACOVI
- GRAPHITES OF THE ORINOCO
- "INDUSTRIAL COMPLEX FACTORY OF FACTORIES" HUGO CHÁVEZ FRÍAS
- NATIONAL IRON AND STEEL COMPLEX

Bu belge, 5070 sayılı Elektronik İmza Kanununa göre Güvenli Elektronik İmza ile imzalanmıştır.
Evrak sorgulaması https://odaborsaebys.tobb.org.tr/tso-sanliurfa-envision/Validate_Doc.aspx?eD=BSE0872NB&eS=1925 adresinden yapılabilir.

Gelen Tarih Sayı: 03.03.2025 - 1925

EXPO METAL
2025

SECTORS

SUPERVISED COMPANIES OF THE VENEZUELAN GUAYANA CORPORATION

ALUMINUM SECTOR



- ✓ CVG ALCASA
- ✓ CVG ALUCASA
- ✓ CVG BAUXILUM
- ✓ CVG CABELUM
- ✓ CVG VENALUM
- ✓ CVG ALUNASA

Bu belge, 5070 sayılı Elektronik İmza Kanununa göre Güvenli Elektronik İmza ile imzalanmıştır.
Evrak sorgulaması https://odaborsaebys.tobb.org.tr/tso-sanliurfa-envision/Validate_Doc.aspx?eD=BSE0872NB&eS=1925 adresinden yapılabilir.

Gelen Tarih Sayı: 03.03.2025 - 1925

EXPO METAL
2025

SECTORS
SUPERVISED COMPANIES OF THE VENEZUELAN GUAYANA CORPORATION

SERVICE SECTOR

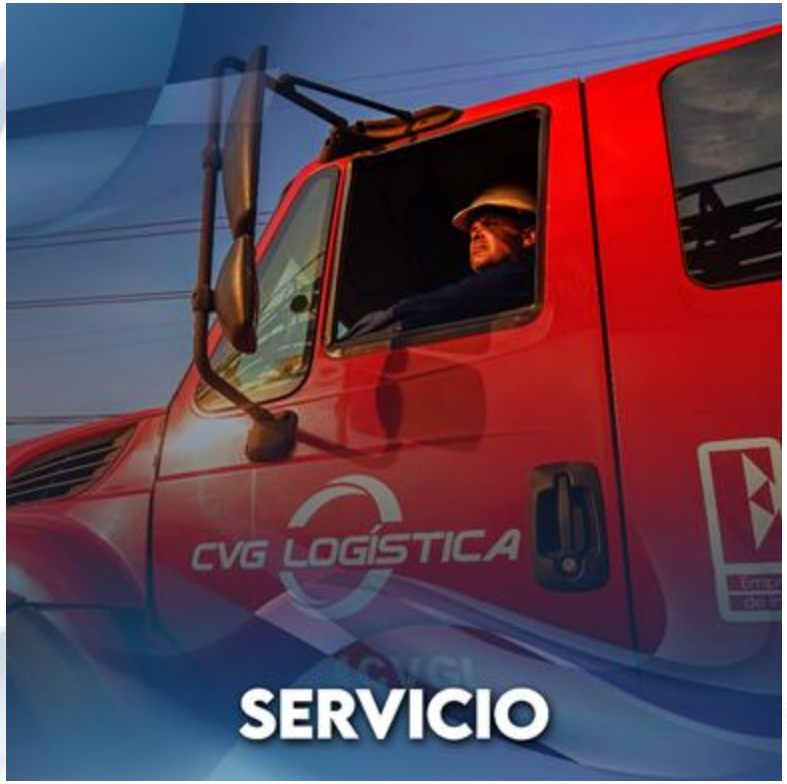

- CVG FERROCASA
- CVG ORINOCO SHIPPING LINE (CVG NAVIORCA)
- CVG LOGISTICS
- PALUA PORT OPERATING COMPANY, COPAL, C.A. (CVG COPAL)

Bu belge, 5070 sayılı Elektronik İmza Kanununa göre Güvenli Elektronik İmza ile imzalanmıştır.
Evrak sorgulaması https://odaborsaebys.tobb.org.tr/tso-sanliurfa-envision/Validate_Doc.aspx?eD=BSE0872NB&eS=1925 adresinden yapılabilir.

Gelen Tarih Sayı: 03.03.2025 - 1925

EXPO METAL
2025

SECTORS

ENTITIES OF THE MINISTRY OF ECOLOGICAL MINING DEVELOPMENT

MINING SECTOR



- MINERVEN
- MIBITURVEN
- VENEZUELAN MINING CORPORATION (CVM)
- CARBOZULIA

Bu belge, 5070 sayılı Elektronik İmza Kanununa göre Güvenli Elektronik İmza ile imzalanmıştır.
Evrak sorgulaması https://odaborsaebys.tobb.org.tr/tso-sanliurfa-envision/Validate_Doc.aspx?eD=BSE0872NB&eS=1925 adresinden yapılabilir.

EXPO METAL
2025

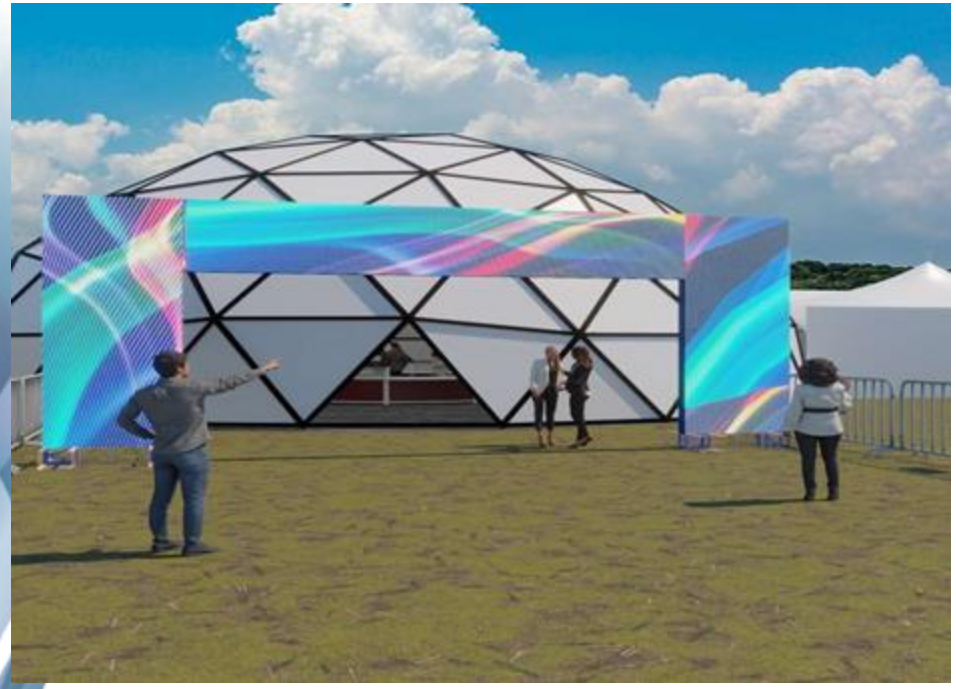



Space:	**INFORMATION AREA DOME** **CENTRAL AREA WITH CIRCULAR PANELS**

Bu belge, 5070 sayılı Elektronik İmza Kanununa göre Güvenli Elektronik İmza ile imzalanmıştır.
Evrak sorgulaması https://odaborsaebys.tobb.org.tr/tso-sanliurfa-envision/Validate_Doc.aspx?eD=BSE0872NB&eS=1925 adresinden yapılabilir.

EXPO METAL
2025



Space:	PLENARY TENT OR CONFERENCE

Bu belge, 5070 sayılı Elektronik İmza Kanununa göre Güvenli Elektronik İmza ile imzalanmıştır.
Evrak sorgulaması https://odaborsaebys.tobb.org.tr/tso-sanliurfa-envision/Validate_Doc.aspx?eD=BSE0872NB&eS=1925 adresinden yapılabilir.

Gelen Tarih Sayı: 03.03.2025 - 1925

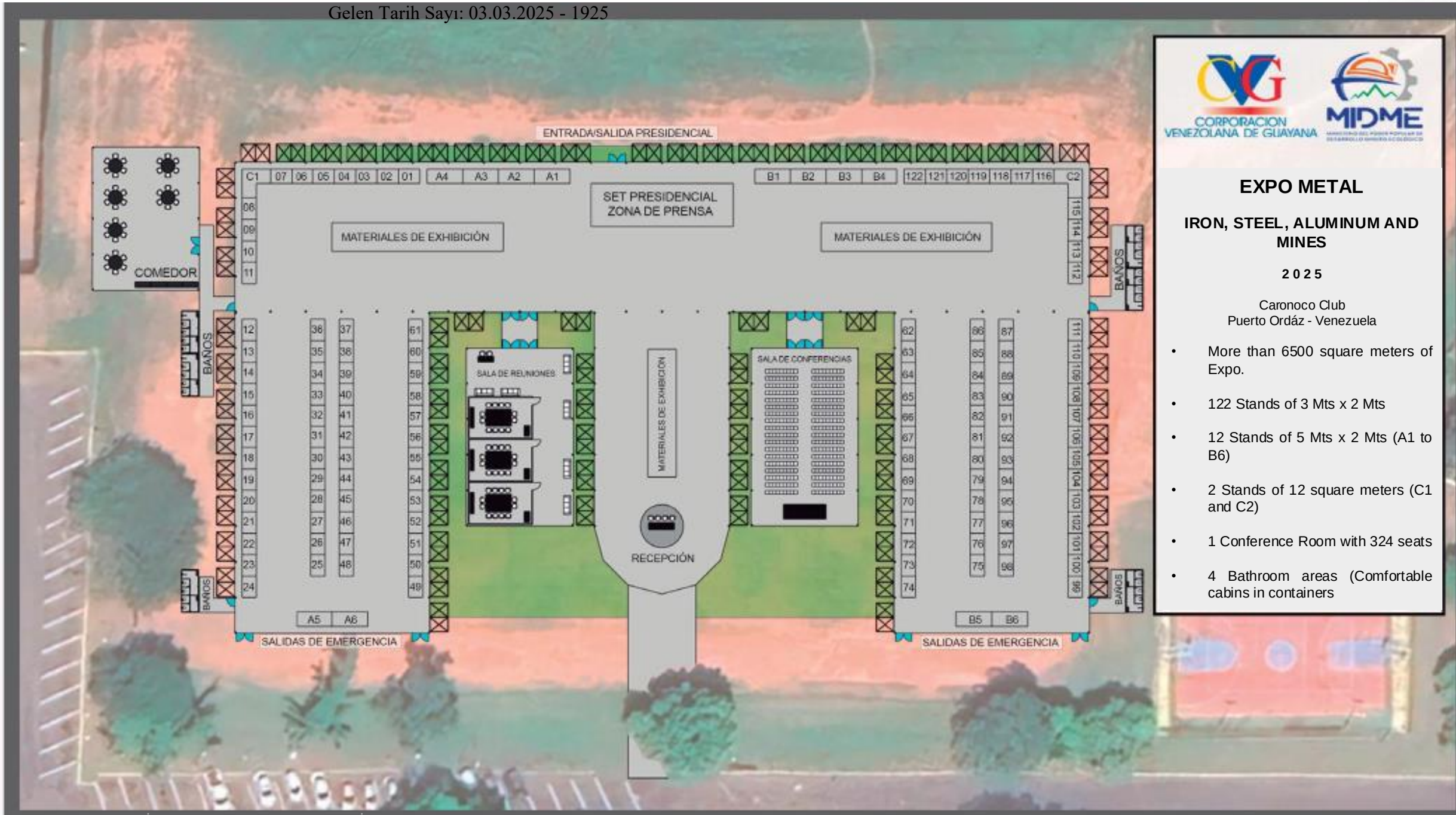

CORPORACION VENEZOLANA DE GUAYANA

MIDME

EXPO METAL

IRON, STEEL, ALUMINUM AND MINES

2025

Caronoco Club
Puerto Ordáz - Venezuela

- More than 6500 square meters of Expo.
- 122 Stands of 3 Mts x 2 Mts
- 12 Stands of 5 Mts x 2 Mts (A1 to B6)
- 2 Stands of 12 square meters (C1 and C2)
- 1 Conference Room with 324 seats
- 4 Bathroom areas (Comfortable cabins in containers

Bu belge, 5070 sayılı Elektronik İmza Kanununa göre Güvenli Elektronik İmza ile imzalanmıştır.
Evrak sorgulaması https://odaborsaebys.tobb.org.tr/tso-sanliurfa-envision/Validate_Doc.aspx?eD=BSE0872NB&eS=1925 adresinden yapılabilir.

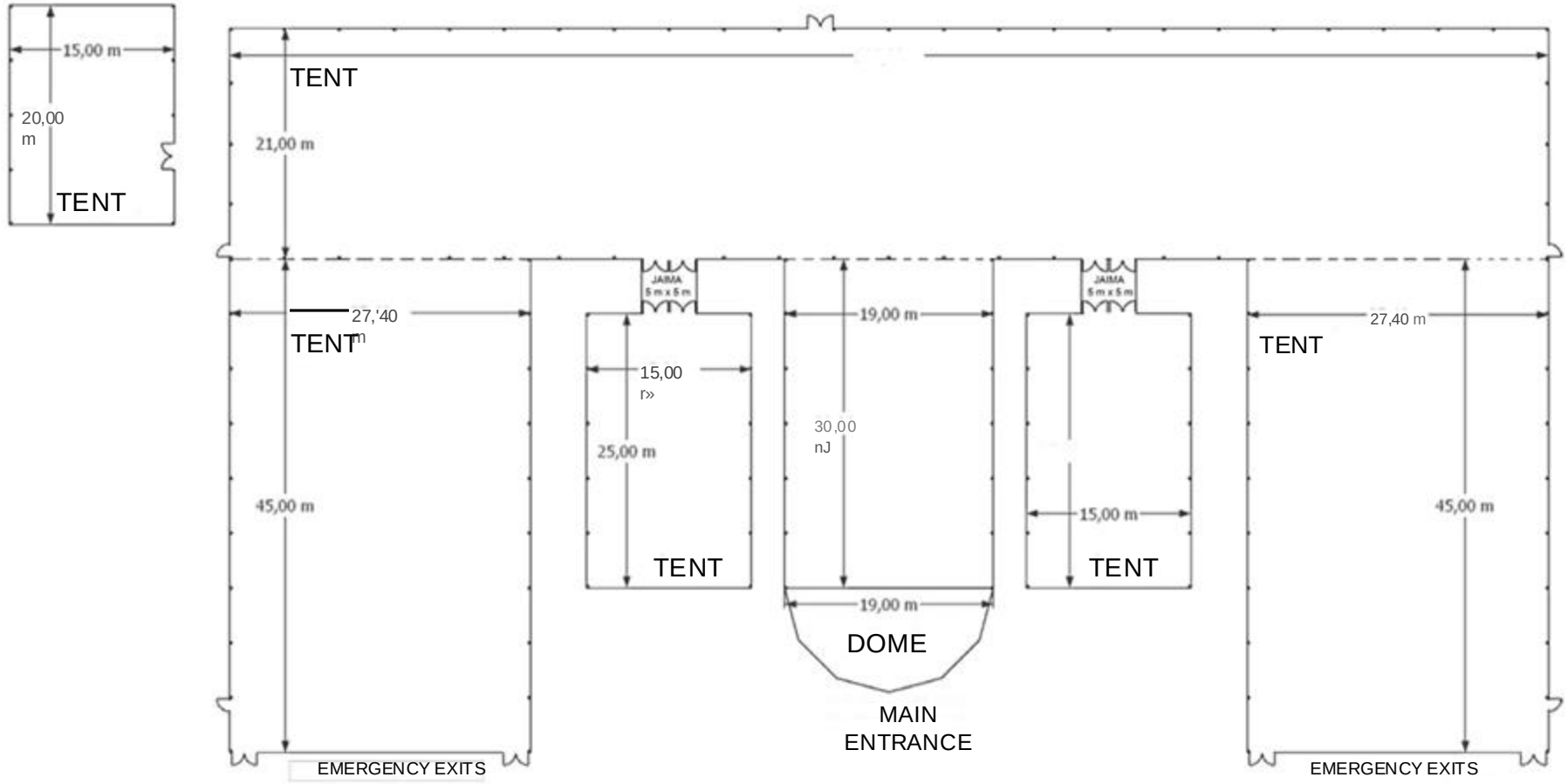

CORPORACION VENEZOLANA DE GUAYANA

MIDME

EXPO METAL

IRON, STEEL, ALUMINUM AND MINES

2 0 2 5

Club Caronoco
Puerto Ordáz - Venezuela

- 1 Tent with 2 Waters of 21 Mts x 120 Mts
- 2 Tents with 2 Waters of 15 Meters x 25 Meters
- 1 Polygonal Tent of 19 Mts x 30 Mls
- 1 Half Dome of 19 Meters in Diameter
- 2 Jaima Type Awnings of 5 Mts x 5 Mts
- 1 Tent with 2 Waters of 15 Mls x 20 Mts
- 10 Double Doors
- 4 Individual Doors
- All with wooden floors (black grass carpet will be installed)
- Air Conditioners with Time Delay
- 2 Polygonal Tents of 27 Mts x 45 Mts

Bu belge, 5070 sayılı Elektronik İmza Kanununa göre Güvenli Elektronik İmza ile imzalanmıştır.
Evrak sorgulaması https://odaborsaebys.tobb.org.tr/tso-sanliurfa-envision/Validate_Doc.aspx?eD=BSE0872NB&eS=1925 adresinden yapılabilir.

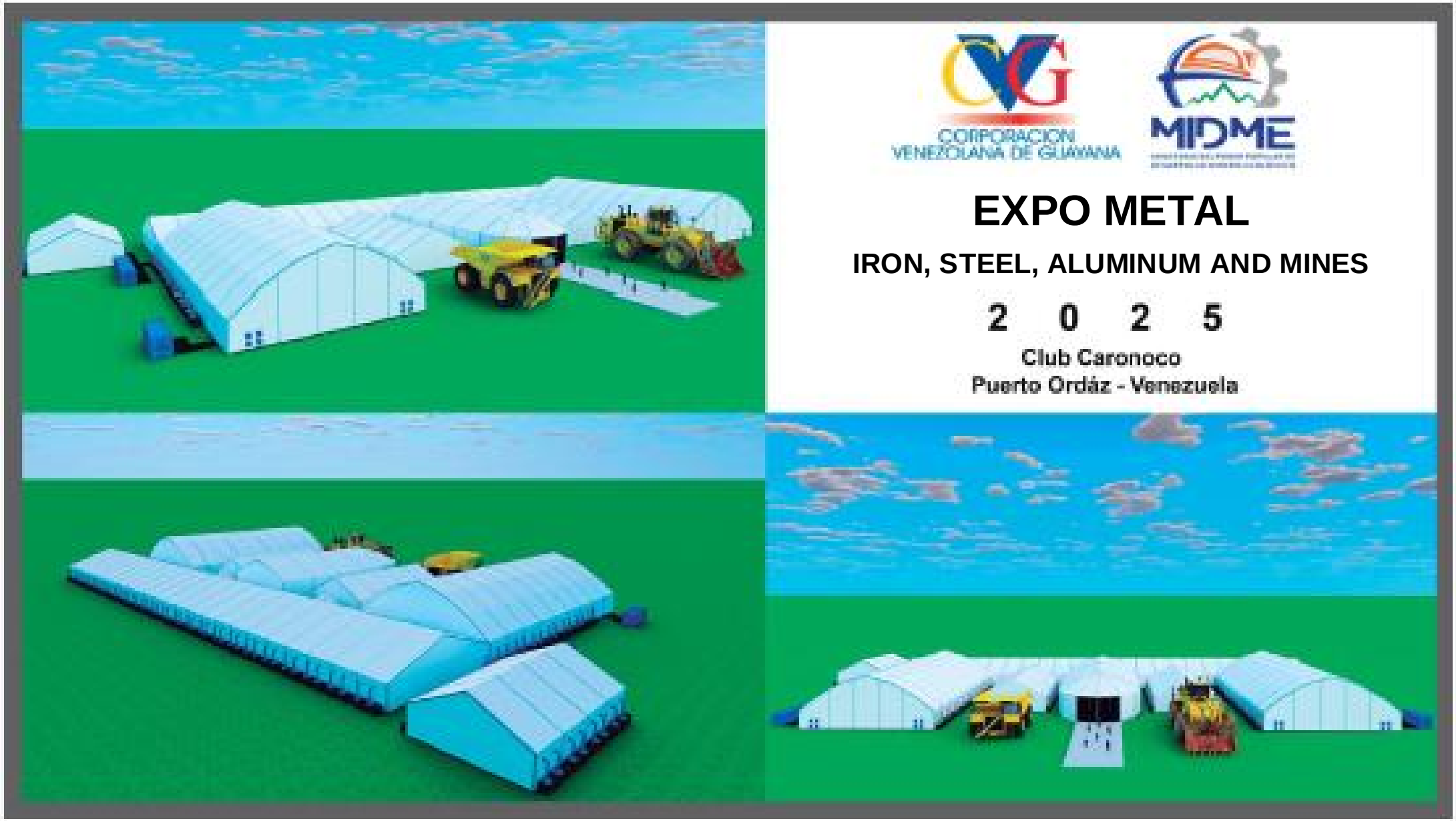

Bu belge, 5070 sayılı Elektronik İmza Kanununa göre Güvenli Elektronik İmza ile imzalanmıştır.
Evrak sorgulaması https://odaborsaebys.tobb.org.tr/tso-sanliurfa-envision/Validate_Doc.aspx?eD=BSE0872NB&eS=1925 adresinden yapılabilir.

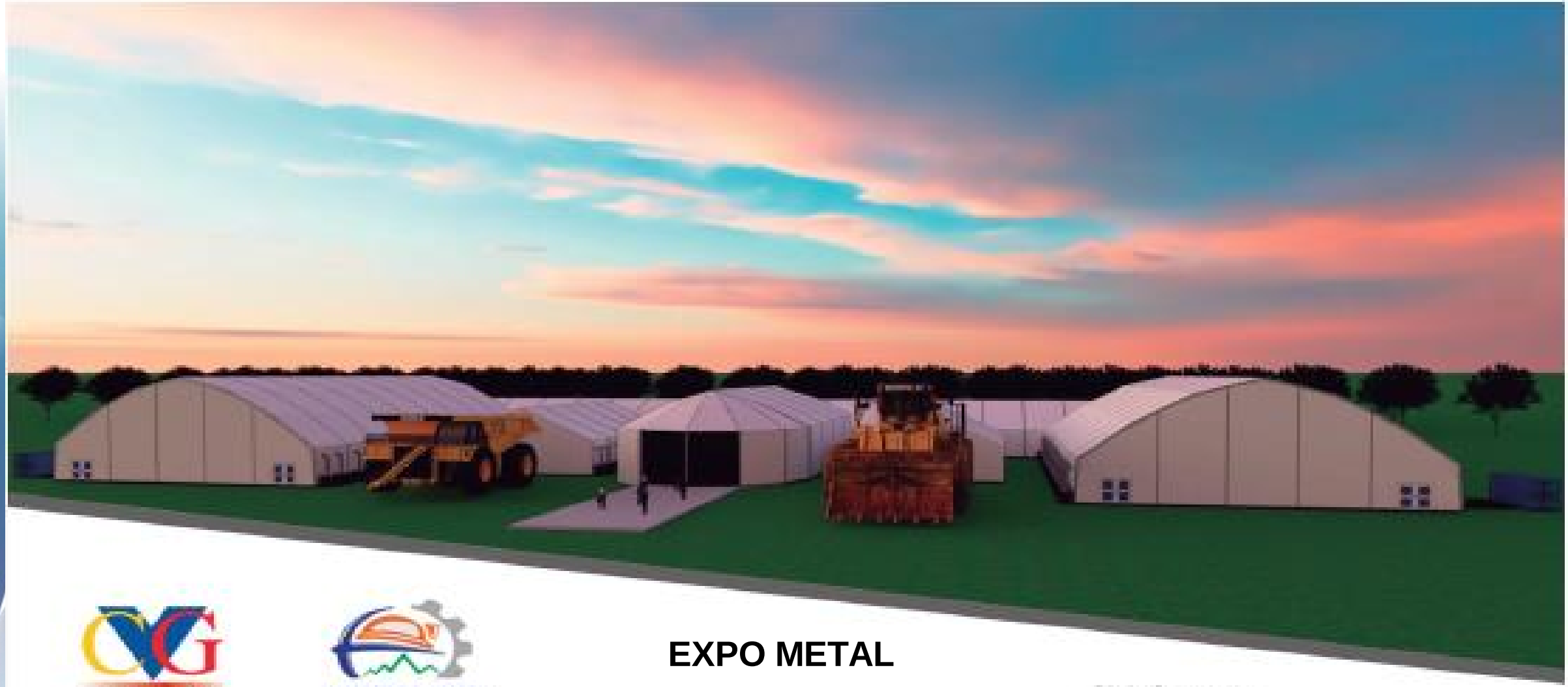

CORPORACION VENEZOLANA DE GUAYANA

MIDME

EXPO METAL

IRON, STEEL, ALUMINUM AND MINES

2 0 2 5

Club Caronoco
Puerto Ordáz - Venezuela

Bu belge, 5070 sayılı Elektronik İmza Kanununa göre Güvenli Elektronik İmza ile imzalanmıştır.
Evrak sorgulaması https://odaborsaebys.tobb.org.tr/tso-sanliurfa-envision/Validate_Doc.aspx?eD=BSE0872NB&eS=1925 adresinden yapılabilir.

EXPO METAL
2025



SPACE:	STAND ZONE

Bu belge, 5070 sayılı Elektronik İmza Kanununa göre Güvenli Elektronik İmza ile imzalanmıştır.
Evrak sorgulaması https://odaborsaebys.tobb.org.tr/tso-sanliurfa-envision/Validate_Doc.aspx?eD=BSE0872NB&eS=1925 adresinden yapılabilir.

EXPO METAL
2025





Space:	**BUSINESS LOUNGE TENT**		
Meeting Area:	**3 Rooms of 4x4**	**Business Area:**	**40 Tables**

Bu belge, 5070 sayılı Elektronik İmza Kanununa göre Güvenli Elektronik İmza ile imzalanmıştır.
Evrak sorgulaması https://odaborsaebys.tobb.org.tr/tso-sanliurfa-envision/Validate_Doc.aspx?eD=BSE0872NB&eS=1925 adresinden yapılabilir.



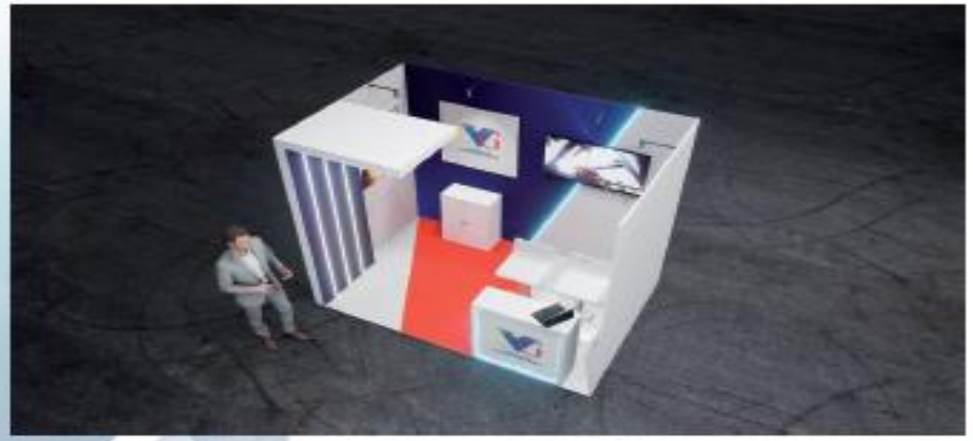



MINERVEN

EXPO METAL

MARCH 2025

STAND

3X2 MTRS

55'' TV
ILLUMINATED COUNTER WITH LOGO
3 PRINTING AREAS
2 HIGH CHAIRS
POWER POINTS
LED LIGHTING

5.600$



Bu belge, 5070 sayılı Elektronik İmza Kanununa göre Güvenli Elektronik İmza ile imzalanmıştır.
Evrak sorgulaması https://odaborsaebys.tobb.org.tr/tso-sanliurfa-envision/Validate_Doc.aspx?eD=BSE0872NB&eS=1925 adresinden yapılabilir.







MINERVEN

EXPO METAL

MARCH 2025

STAND

5X2 MTRS

65" TV
DRAWER
ILLUMINATED COUNTER WITH LOGO
3 PRINTING AREAS
4 HIGH CHAIRS
1 SHAKER TABLE
POWER POINTS
LED LIGHTING

11.400$



Bu belge, 5070 sayılı Elektronik İmza Kanununa göre Güvenli Elektronik İmza ile imzalanmıştır.
Evrak sorgulaması https://odaborsaebys.tobb.org.tr/tso-sanliurfa-envision/Validate_Doc.aspx?eD=BSE0872NB&eS=1925 adresinden yapılabilir.







MINERVEN

EXPO METAL

MARCH 2025

STAND

12 SQUARE METERS

55" TV
DRAWER
ILLUMINATED COUNTER WITH LOGO
7 PRINTING AREAS
4 HIGH CHAIRS
MEETING TABLE
POWER POINTS
LED LIGHTING

13.400$



Bu belge, 5070 sayılı Elektronik İmza Kanununa göre Güvenli Elektronik İmza ile imzalanmıştır.
Evrak sorgulaması https://odaborsaebys.tobb.org.tr/tso-sanliurfa-envision/Validate_Doc.aspx?eD=BSE0872NB&eS=1925 adresinden yapılabilir.

Gelen Tarih Sayı: 03.03.2025 - 1925

EXPO METAL
2025

PROGRAMMING

DAY 1: 17-03
- Inauguration
-Cultural Event

DAY 2: 18-03
- Presentations by national and international guests

DAY 3: 19-03
- Presentations by national and international guests

DAY 4: 20-03
- Business Roundtable: Commercialization, Investment and Suppliers

DAY 5: 21-03
- Business Roundtables: Marketing, Investment and Suppliers
- Closing ceremony

Bu belge, 5070 sayılı Elektronik İmza Kanununa göre Güvenli Elektronik İmza ile imzalanmıştır.
Evrak sorgulaması https://odaborsaebys.tobb.org.tr/tso-sanliurfa-envision/Validate_Doc.aspx?eD=BSE0872NB&eS=1925 adresinden yapılabilir.

EXPO METAL
2025

SERVICES THAT YOU CAN COUNT ON IN GUAYANA

HOSTING









Bu belge, 5070 sayılı Elektronik İmza Kanununa göre Güvenli Elektronik İmza ile imzalanmıştır.
Evrak sorgulaması https://odaborsaebys.tobb.org.tr/tso-sanliurfa-envision/Validate_Doc.aspx?eD=BSE0872NB&eS=1925 adresinden yapılabilir.

Gelen Tarih Sayı: 03.03.2025 - 1925

EXPO METAL
2025

SERVICES YOU CAN COUNT ON IN GUAYANA

TRANSPORTATION







G & V Transportation
(0424)802.05.22
(0424)947.04.23
(0286)922.92.15





Transcorrea Cooperative Association
(0414)860.10.82







Bu belge, 5070 sayılı Elektronik İmza Kanununa göre Güvenli Elektronik İmza ile imzalanmıştır.
Evrak sorgulaması https://odaborsaebys.tobb.org.tr/tso-sanliurfa-envision/Validate_Doc.aspx?eD=BSE0872NB&eS=1925 adresinden yapılabilir.

EXPO METAL
2025

SERVICES YOU CAN COUNT ON IN GUAYANA

TOURISM



Bu belge, 5070 sayılı Elektronik İmza Kanununa göre Güvenli Elektronik İmza ile imzalanmıştır.
Evrak sorgulaması https://odaborsaebys.tobb.org.tr/tso-sanliurfa-envision/Validate_Doc.aspx?eD=BSE0872NB&eS=1925 adresinden yapılabilir.

EXPO METAL
2025



ACCESS THROUGH THE SYSTEM:
https://expometal2025.cvg.gob.ve

1. REGISTER THE INVITED COMPANIES.

2. PARTICIPATE IN BUSINESS ROUNDS.
IRON, STEEL
ALUMINIUM
SERVICE
MINING

3. COST:
40 USD

Bu belge, 5070 sayılı Elektronik İmza Kanununa göre Güvenli Elektronik İmza ile imzalanmıştır.
Evrak sorgulaması https://odaborsaebys.tobb.org.tr/tso-sanliurfa-envision/Validate_Doc.aspx?eD=BSE0872NB&eS=1925 adresinden yapılabilir.