TÜRKİYE ODALAR VE BORSALAR BİRLİĞİ

Dumlupınar Bulvarı No:252 (Eskişehir Yolu 9. Km.) 06530 /ANKARA www.tobb.org.tr - tobb@hs01.kep.tr

Sayı : E-34221550-720-657 **Tarih**: 18.01.2025
Konu : SelectUSA Roadshow Ankara, 29 Ocak 2025

TÜM ODA VE BORSALARA
(Genel Sekreterlik)

2007 yılında kurulan ve ABD'ye doğrudan yabancı yatırımı teşvik etmeyi, yeni iş bağlantıları kurmayı ve ekonomik kalkınmayı desteklemeyi hedefleyen bir ABD federal hükümet programı olan "SelectUSA" programının 2025 yılı Roadshow toplantılarının Ankara bölümünün, Birliğimiz organizasyonunda ve ABD Büyükelçiliği işbirliğiyle, 29 Ocak 2025 Çarşamba günü, 13.00-16.30 saatleri arasında Ankara'da TOBB Sosyal Tesisler Toplantı Salonlarında düzenlenmesi planlanmaktadır.

"SelectUSA Roadshow" etkinliği kapsamında, Amerikan eyalet yetkilileri tarafından, Türk firmalarına, Georgia, Maryland, Michigan, Ohio, Güney Carolina, Virginia eyaletlerindeki yatırım fırsatları hakkında bilgi verilecektir. Ayrıca, hukuk, finans, vize ve muhasebe alanlarında Türk firmalarına Amerika'ya açılma süreçlerinde destek sağlayabilecek Amerikan hizmet sektörü firmaları da delegasyonda yer almaktadır. Program kapsamında simültane çeviri hizmeti sağlanacaktır.

Toplantıya katılım için 27 Ocak 2025 Pazartesi günü saat 18.00'e kadar https://anket.tobb.org.tr/#/anket/SelectUSA-ankara adresindeki formun **İngilizce** olarak doldurulması gerekmektedir. Taslak program ekte yer almakta olup güncel program 28 Ocak 2025 Salı günü kayıt yaptıran firmaların kayıt formundaki e-posta adreslerine iletilecektir.

Sunumların bitiminde, ekte iletilen listede yer alan eyalet ve firma temsilcileri ile saat 15:00 - 16:30 arası networking imkânı sağlanacak ve ABD'den gelecek temsilcilerle Türk firmaların temas kurmaları mümkün olabilecektir. Networking bölümü İngilizce olarak gerçekleşecektir ve çeviri desteği olmayacaktır.

Bilgilerinizi ve üyelerinize duyurulmasını rica ederim.

Saygılarımla,

e-imza
Mustafa SARAÇÖZ
Genel Sekreter

EK:
1- SelectUSA Taslak Program (1 sayfa)
2- SelectUSA Roadshow Katılımcı Listesi - TOBB (14 sayfa)

Bu belge, 5070 Sayılı Elektronik İmza Kanununa göre Güvenli Elektronik İmza ile imzalanmıştır.
Evrak sorgulaması https://odaborsaebys.tobb.org.tr:443/tso-sanliurfa-envision/Validate_Doc.aspx?eD=BSL0DVR6B&eS=562 adresinden yapılabilir.

SelectUSA Roadshow Türkiye
29 Ocak 2025

TOBB Sosyal Tesisler 1-2-3 nolu Toplantı Salonları

13.00 – 13.30	**Kayıt**	
13.30 – 13.40	**Açılış Konuşmaları** ▪ TOBB temsilcisi ▪ ABD Ankara Büyükelçiliği temsilcisi	
13.40 – 13.55	**Select USA Sunumu** ▪ Stephanie Rothman, Select USA Programı Avrupa ve Avrasya Müdürü	
13.55 – 14.15	Amerikalı Firmalar ile Panel: Amerika'da büyümek için ipuçları ▪ Ada Strategies ▪ Manay CPA ▪ Özışık Law ▪ Vakıfbank New York ▪ Türk firması başarı hikayesi	
14.15 – 14.45	Eyalet Yetkilileri Kısa Sunumları *(6 eyalet, 5'er dk)* ▪ Georgia eyaleti ▪ Maryland eyaleti ▪ Michigan eyaleti ▪ Ohio eyaleti ▪ Güney Carolina eyaleti ▪ Virginia eyaleti	
14.45 – 14.55	Kahve Molası	Özel Oturum Savunma Sanayi Firmaları için bilgilendirme toplantısı
14.55 – 16.25	Eyalet Yetkilileri ve Amerikalı firmalar ile Yuvarlak Masa Toplantıları	
16.25 – 16.30	Kapanış konuşmaları	
16.30	Programın sonra ermesi	

Bu belge, 5070 sayılı Elektronik İmza Kanununa göre Güvenli Elektronik İmza ile imzalanmıştır.
Evrak sorgulaması https://odaborsaebys.tobb.org.tr:443/tso-sanliurfa-envision/Validate_Doc.aspx?eD=BSL0DVR6B&eS=562 adresinden yapılabilir.

Gelen Tarih Sayı: 20.01.2025 - 562

SELECTUSA®

SelectUSA Roadshow Türkiye Katılımcı Rehberi

ABD Eyalet Kalkınma Kurumları ve ABD'li Firma Katılımcıları

Ocak, 2025

Bu belge, 5070 sayılı Elektronik İmza Kanununa göre Güvenli Elektronik İmza ile imzalanmıştır.
Evrak sorgulaması https://odaborsaebys.tobb.org.tr:443/tso-sanliurfa-envision/Validate_Doc.aspx?eD=BSL0DVR6B&eS=562 adresinden yapılabilir.

Eyalet Kalkınma Ofisleri

Georgia	**Sayfa 4**
Maryland	**Sayfa 5**
Michigan	**Sayfa 6**
Ohio	**Sayfa 7**
Güney Carolina	**Sayfa 8**
Virgina	**Sayfa 9**

Danışman Firmalar

Ada Strategies	**Sayfa 10**
Manay CPA	**Sayfa 11**
Ozisik Law	**Sayfa 12**
Vakifbank USA Branch	**Sayfa 13**

Bu belge, 5070 sayılı Elektronik İmza Kanununa göre Güvenli Elektronik İmza ile imzalanmıştır.
Evrak sorgulaması https://odaborsaebys.tobb.org.tr:443/tso-sanliurfa-envision/Validate_Doc.aspx?eD=BSL0DVR6B&eS=562 adresinden yapılabilir.

SelectUSA

SelectUSA, Amerika Birleşik Devletleri'ne doğrudan yabancı yatırımı (FDI) teşvik ve kolaylaştırılması için ABD hükümeti tarafından yürütülen bir programdır. Doğru kurumlar ile tanıştırmalar ve özel iş etkinlikleri aracılığıyla uluslararası şirketlerin eyalet ve yerel düzeyde ekonomik kalkınma ofisleriyle bağlantı kurmalarına yardımcı olacak çeşitli hizmetler sunar.

Hizmetlerimizin İçerikleri:

- Eyleme Dönüşebilir Bilgi
- ABD Federal Devleti Düzeyinde Bilgilendirme
- Doğrudan Tanıştırmalar ve Kişiselleştirilmiş Destek
- ABD'de Yatırım Teşvik Konusu ile İlgili Bilgilendirme

Programlarımız:

SelectUSA Tech

Yenilikçi teknoloji ürünleri/hizmetleri geliştiren ve önümüzdeki 2-3 yıl içinde ABD pazarına açılmayı planlayan uluslararası teknoloji startuplarına hizmet eder.

Select Global Women In Tech

Teknoloji sektöründeki uluslararası kadın firma yetkilileri, girişimciler ve yöneticiler için ABD'de yatırım ve büyümeyi desteklemek amacıyla kurulan bir platformdur.

İletişim:

SelectUSA ile ilgili daha fazla bilgi almak için ziyaret edin :

İletişim Bilgileri: SelectUSA Türkiye Ekibi

ABD Ticaret Müsteşarlığı, Türkiye

E-posta: selectusaturkey@trade.gov

www.trade.gov/selectusa

Bu belge, 5070 sayılı Elektronik İmza Kanununa göre Güvenli Elektronik İmza ile imzalanmıştır.
Evrak sorgulaması https://odaborsaebys.tobb.org.tr:443/tso-sanliurfa-envision/Validate_Doc.aspx?eD=BSL0DVR6B&eS=562 adresinden yapılabilir.

SELECTUSA

Georgia Georgia Department of Economic Development & Georgia Power

Georgia Ekonomik Kalkınma Departmanı (GDEcD), eyaletin satış ve pazarlama kolu ve yeni iş yatırımları çekmek ve mevcut endüstrinin genişlemesini teşvik etmek için öncü kuruluştur. GDEcD, yatırım için Georgia'yı düşünen şirketlere saha seçimi yardımı, işgücü analizi ve yatırım teşviği olanakları dahil olmak üzere çok çeşitli kaynaklar sunar.

Öncelikli Sektörler: Yaşam Bilimleri, İleri Üretim/ Sanayi 4.0, Tarım İşletmeciliği, Otomotiv, Yenilenebilir Enerji

İletişim Bilgileri:

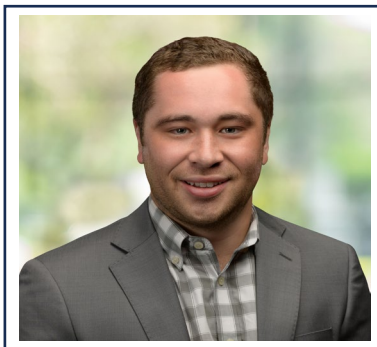

İsim : John Soper

Unvan : Eyalet Genel Projeler Asistan Direktörü

Email : jsoper@georgia.org

Numara : +1 404-971-7807



İsim : Taylor Kielty

Unvan : İşe Alım Direktörü, Georgia Power

Email : tkielty@southernco.com

Numara : +1-678-387-7124

Bu belge, 5070 sayılı Elektronik İmza Kanununa göre Güvenli Elektronik İmza ile imzalanmıştır.
Evrak sorgulaması https://odaborsaebys.tobb.org.tr:443/tso-sanliurfa-envision/Validate_Doc.aspx?eD=BSL0DVR6B&eS=562 adresinden yapılabilir.

Maryland Department of Commerce

ABD'nin Orta Atlantik bölgesinin kalbinde, Boston ile Atlanta arasında yer alan Maryland, hızla gelişen bir ticaret koridorunun tam merkezindedir. Uluslararası firmalar, 176 yabancı büyükelçiliğin yanı sıra Amerikan ve uluslararası karar alıcıların bulunduğu başkente yakınlığının avantajlarından yararlanmaktadır. Ayrıca, üç uluslararası havaalanı bulundurmaktadır. Maryland'in altyapısı ve konumu, Baltimore Limanı sayesinde ticareti dünyanın dört bir yanındaki müşterilere hızla ulaştırmayı sağlamaktadır. Orta Batı bölgesine en yakın Atlantik limanı olan Baltimore Limanı, iki Class I yük demiryolu hattı ve ABD nüfusunun üçte birini kapsayan bir otoyol ağı ile desteklenmektedir.

Öncelikli Sektörler:
Savunma, yaşam bilimleri, dağıtım (depo ve lojistik), İleri Üretim/Sanayi 4.0 ve Yenilenebilir Enerji.

İletişim Bilgileri:

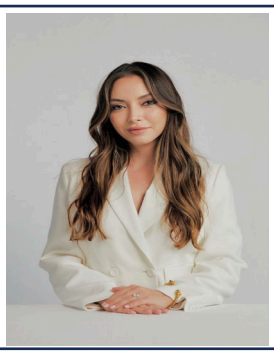

İsim : Kübra Nefise Alkan

Unvan :Türk Ticaret Ofisi Temsilcisi

Email: knk@raneglobal.com

Numara: +90535 871 5266

Bu belge, 5070 sayılı Elektronik İmza Kanununa göre Güvenli Elektronik İmza ile imzalanmıştır.
Evrak sorgulaması https://odaborsaebys.tobb.org.tr:443/tso-sanliurfa-envision/Validate_Doc.aspx?eD=BSL0DVR6B&eS=562 adresinden yapılabilir.

SELECTUSA

State of Michigan,
Michigan Economic Development Corporation (MEDC)

MICHIGAN ECONOMIC DEVELOPMENT CORPORATION

Michigan Ekonomik Kalkınma Kurumu (MEDC), Michigan eyaletinin pazarlama kolu ve ekonomik büyümeye odaklanarak iş geliştirme, istihdam sağlanması ve yerel halk gelişimi için öncü kurumdur. MEDC hakkında daha fazla bilgi edinmek ve girişimlerimiz hakkında daha fazla bilgi almak için www.MichiganBusiness.org adresini ziyaret edebilirsiniz. Pure Michigan® turizm bilgileri için seyahatiniz www.michigan.org adresinde başlar.

Öncelikli Sektörler:

Otomotiv-Hareketlilik-Elektrifikasyon, Yarı İletkenler, Savunma ve Havacılık, Temiz Enerji, İleri Üretim (Sanayi 4.0 ve Yapay Zeka dahil).

İletişim Bilgileri:



İsim : Eric Shreffler

Unvan : Pazar Geliştirme Kıdemli Başkan Yardımcısı

Email: shrefflere@michigan.org

Numara : +1-517-285-9570



İsim : Vlatko Tomic-Bobas

Unvan: Yatırım Direktörü

Email : tomic-bobasv@michigan.org

Numara: +1-517-303-0429

Bu belge, 5070 sayılı Elektronik İmza Kanununa göre Güvenli Elektronik İmza ile imzalanmıştır.
Evrak sorgulaması https://odaborsaebys.tobb.org.tr:443/tso-sanliurfa-envision/Validate_Doc.aspx?eD=BSL0DVR6B&eS=562 adresinden yapılabilir.

JobsOhio

JobsOhio, Ohio eyaletinin ekonomik kalkınma kurumu olarak, yüksek büyüme sağlayan iş yatırımları ve istihdam yaratımı için bir katalizör görevi görmektedir. 12 yıl önce kurulan JobsOhio, eyalet onaylı, kâr amacı gütmeyen bir kuruluştur. Jobs Ohio özel sektör uzmanlığına sahip deneyimli profesyonelleri ve işletmeleri Ohio eyaletine çekmek, korumak ve genişletmek için gereken uzun vadeli yatırım vizyonuna sahiptir.

JobsOhio'nun programları ve yatırım için hazır alanları, dünya çapındaki şirketlerin, girişimcilerin ve yetenekli bireylerin Ohio'da işlerini ve kariyerlerini inşa etmelerine olanak sağlamaktadır. Ohio'nun bölgesel ekonomik kalkınma kurumları, akademik kurumları, federal tesisleri, iş sektörü kuruluşları ile iletişimde olarak Ohio Eyaleti'ne yatırım yapılmasına yardımcı olmaktayız.

Öncelikli Sektörler:
İmalat (Havacılık, Otomotiv), Sağlık (tıbbi cihazlar, Ar-Ge) ve Enerji/Kimya.

İletişim Bilgileri:



İsim : Justin Kocher

Unvan : Uluslararası İş Geliştirme Bölümü Kıdemli Direktörü

Email : kocher@jobsohio.com

Numara : +1-202-658-9510



İsim : Malik Njoya

Unvan : Danışman

Email : malik@sshconsulting.eu

Numara : +49-162-934-8286

Bu belge, 5070 sayılı Elektronik İmza Kanununa göre Güvenli Elektronik İmza ile imzalanmıştır.
Evrak sorgulaması https://odaborsaebys.tobb.org.tr:443/tso-sanliurfa-envision/Validate_Doc.aspx?eD=BSL0DVR6B&eS=562 adresinden yapılabilir.

South Carolina Department od Commerce

2025 yılında Güney Carolina, Avrupa'daki 50. yılını kutlamaktadır. Münih merkezli Güney Carolina Avrupa Ofisi, Güney Carolina Ticaret Departmanının bir uzantısı ve kalıcı temsilcisi olarak hizmet vermektedir. Güney Carolina Ekibi, Avrupa'dan gerçekleşecek yatırımları eyalete çekerken, Güney Carolina ihracatçıları için Avrupa'da fırsatlar yaratmaktadır.

Güney Carolina şirketlere ve gelişen firmalara iş dostu bir ortam sağlayarak, yatırım hakkında daha fazla bilgi edinmek isteyenlere özelleştirilmiş, danışmanlık hizmeti sağlamaktadır.

Bugün Güney Carolina, 575 Avrupa şirketine ev sahipliği yapmaktadır.

Öncelikli Sektörler:
Havacılık, Otomotiv, Yaşam Bilimleri, Tarım İşletmeciliği, Lojistik.

İletişim Bilgileri:



İsim : Sergio Domingues

Unvan : Genel Müdür

Email : sdomingues@sccommerce.com

Numara : +49 (0)-160-963-498-37

Bu belge, 5070 sayılı Elektronik İmza Kanununa göre Güvenli Elektronik İmza ile imzalanmıştır.
Evrak sorgulaması https://odaborsaebys.tobb.org.tr:443/tso-sanliurfa-envision/Validate_Doc.aspx?eD=BSL0DVR6B&eS=562 adresinden yapılabilir.

Virginia Economic Development Partnership

VEDP | Virginia Economic Development Partnership

2024 Yılında Virginia, "CNBC'nin İş Dünyası için En İyi Eyaletler" sıralamasında altıncı kez birinci seçilmiştir.

Virginia'nın Washington, D.C.'nin hemen güneyindeki merkezi konumu, yetenekli iş gücü, cazip Güneydoğu iş iklimi ve ülkenin üçüncü en iyi altyapı ağı olması, Virginia'yı tercih edilen bir yatırım destinasyonu yapmaktadır.

Virginia Ekonomik Kalkınma Ortaklığı (VEDP), Virginia Eyaleti'nin ekonomik kalkınma kurumudur. 1995 yılında kurulan VEDP, Virginia ekonomisinin genişlemesi ve çeşitlendirilmesini teşvik etmek amacıyla yerel, bölgesel ve eyalet ortaklarıyla iş birliği yapmaktadır. VEDP, pazarlama ve liderlik oluşturma, yatırım genişletme ve yatırım çekme, ticaret geliştirme, performansa dayalı teşvikler ve yetenek çözümleri gibi çeşitli faaliyetlerle yatırım hedeflerine ulaşmak için çalışmaktadır.

VEDP'nin Virginia, Almanya, Japonya, Tayvan ve Güney Kore'de ofisleri bulunmaktadır.

Öncelikli Sektörler:
Havacılık ve Savunma Sanayi, Otomotiv, Elektrikli Araç ve Batarya Üretimi, Gıda, İçecek ve Ambalaj Endüstrileri, Veri Merkezleri, Yarı İletkenler ve Kuantum Hesaplama, Alternatif Enerji Sektörleri (Nükleer, Açık Deniz Rüzgar Enerjisi).

İletişim Bilgileri:



İsim : Andreas Flensborg

Unvan : İş Geliştirme Müdürü

Email : aflensborg@vedp.org

Numara : +49-1520-3792-164

Bu belge, 5070 sayılı Elektronik İmza Kanununa göre Güvenli Elektronik İmza ile imzalanmıştır.
Evrak sorgulaması https://odaborsaebys.tobb.org.tr:443/tso-sanliurfa-envision/Validate_Doc.aspx?eD=BSL0DVR6B&eS=562 adresinden yapılabilir.

Ada Business Strategies LLC

2013 yılında New Jersey'de kurulan ADA Strategies, ABD'de firma kurmak ve vize başvuru süreçlerini yönetmek isteyen yabancı yatırımcılara danışmanlık hizmetleri sunmaktadır. Şirket, önde gelen Türk markalarının ABD pazarına genişlemesinde ve bu şirketlerin hissedarları ile yöneticilerinin vize başvuru süreçlerinde iş planlarını hazırlayarak kilit bir rol oynamaktadır. Ada Strategies, bugüne kadar 400'den fazla girişimci ve işletmeye hizmet vermiştir.

Firma kurucusu Zeynep Sönmez İhtiyar, ABD göçmenlik hukuku ve vizeleri konusunda yaklaşık 20 yıllık deneyime sahiptir. 2008 yılında ABD'ye taşınmadan önce ABD İstanbul Başkonsolosluğu Vize Bölümü'nde çalışmıştır. Sönmez İhtiyar, Ticaret ve Sanayi Odaları, TAIK, TOBB, Teknokentler ve diğer iş dünyası dernekleri tarafından düzenlenen seminerlerde konuşmacı olarak yer almıştır.

Uzmanlık Konusu: ADA Strategies, ABD pazarına giriş için iş planları hazırlama konusunda uzmanlaşmıştır. Şirketin titizlikle hazırladığı iş planları, L1, E1 ve E2 gibi iş vizesi kategorileri için ABD Göçmenlik Yasası'nın katı gerekliliklerine uygun şekilde tasarlanmıştır. Bu planlar, derinlemesine pazar analizi, stratejik büyüme planları, beş yıllık personel tahminleri, ayrıntılı finansal projeksiyonlar ve başvuru sahibinin niteliklerini vurgulayan kapsamlı bölümleri içermektedir.

İletişim Bilgileri:



İsim : Zeynep Sönmez İhtiyar

Unvan : Başkan/CEO

Email : zeynep@adastrategies.com

Numara : +1-347-922-8949 & +90-535-087-8570

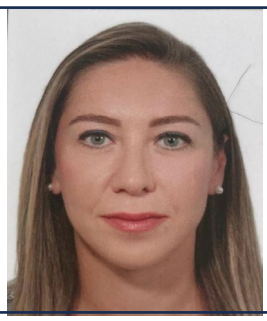

İsim : Maral Bilir

Unvan : İş Geliştirme Müdürü

Email : maral@adastrategies.com

Numara : +1-347-922-8949 & +90-535-087-8570

Bu belge, 5070 sayılı Elektronik İmza Kanununa göre Güvenli Elektronik İmza ile imzalanmıştır.
Evrak sorgulaması https://odaborsaebys.tobb.org.tr:443/tso-sanliurfa-envision/Validate_Doc.aspx?eD=BSL0DVR6B&eS=562 adresinden yapılabilir.

Manay CPA

Manay CPA, Atlanta'da yer alan, 20 yılı aşkın deneyime sahip Yeminli Mali Müşavirlik (CPA) firmasıdır. Firma, ABD'nin tüm eyaletlerinde bireyler ve işletmelere muhasebe ve vergi çözümleri sunmaktadır.

Manay CPA hizmetleri; yeni iş kurulumları, vergi, bordro, danışmanlık ve insan kaynaklarını içermektedir. Ayrıca, yerel ve küresel yatırımcıların karmaşık ABD vergi ve düzenleyici ortamını anlamalarına yardımcı olarak girişimciler için özelleştirilmiş yol haritaları sunmaktadır.

Müşteri portföyü; teknoloji girişimleri, e-ticaret girişimleri, kurumsal perakende şirketleri ve üretim tesisleri dahil olmak üzere çok çeşitli sektörleri kapsamaktadır. Uluslararası vergilendirme, çifte vergilendirme anlaşmaları ve vergi planlaması konularındaki uzmanlığıyla, ticaret hacmi 2 milyar doları aşan müşterilere muhasebe hizmetleri sağlamaktadır.

Manay CPA 2024 yılında ABD Ticaret Odası tarafından "En İyi 100 Küçük İşletme" arasında gösterilmiştir.

Uzmanlık Konusu: Yeni İş Kuruluşları, Muhasebe, Bordro, İşletme ve Bireysel Vergi Hazırlığı, İnsan Kaynakları, Uluslararası Vergilendirme, Vergi Planlaması, Kurulum Sonrası Süreçler, Transfer Fiyatlandırması, Şirket İçi Anlaşmalar, Şirket Türü ve Eyalet Değerlendirme Raporu, IRS Temsili, İş Lisansı Başvurusu, Satış Vergisi, Ofis Kiralama, Kayıtlı Temsilcilik.

İletişim Bilgileri:



İsim : Kübra Çetintaş Eker

Unvan : Satış ve Operasyon Müdürü

Email : kcetintas@manaycpa.com

Numara : +1(470) 707-9482 & +90(531) 781-7470



İsim : Mert Bektaş

Unvan : İş Geliştirme Koordinatörü

Email : mbektas@manaycpa.com

Numara : +1(470)7023904 & +90(530)2655276

Bu belge, 5070 sayılı Elektronik İmza Kanununa göre Güvenli Elektronik İmza ile imzalanmıştır.
Evrak sorgulaması https://odaborsaebys.tobb.org.tr:443/tso-sanliurfa-envision/Validate_Doc.aspx?eD=BSL0DVR6B&eS=562 adresinden yapılabilir.

Ozisik PLLC

OZISIK PLLC
ATTORNEYS AT LAW

Özışık PLLC tam kapsamlı göçmenlik çözümleri sunan, lider bir göçmenlik hukuk firmasıdır. Hızlı ve kişiye özel hizmetimizle tanınan firmamız, müşterilerimize tüm göçmenlik ihtiyaçları için kapsamlı destek sağlamaktadır. Müşteri portföyümüz Fortune 500 şirketleri, gelişmekte olan ve orta ölçekli şirketler, yatırımcılar, girişimciler, start-up'lar ve bireyler ile ailelerden oluşmaktadır.

Finansal hizmetler, enerji, üretim, lojistik ve nakliye, bilgi teknolojisi ve danışmanlık, havayolları, yaratıcı ve sahne sanatları, üniversiteler, hastaneler, dijital medya, gayrimenkul, ilaç şirketleri, oteller ve dünyanın dört bir yanındaki diğer lider kurumlar da dahil olmak üzere müşterilerimizi neredeyse tüm sektörlerde temsil ediyoruz .

Müşterilerimizle stratejik bir şekilde iş birliği yaparak, organizasyonlarını ve iş hedeflerini anlamaya çalışıyor ve maliyet açısından verimli göçmenlik yaklaşımları sunuyoruz.

Uzmanlık Konusu: Özışık PLLC, ticari göçmenlik konusunda kapsamlı hukuki hizmetler sunmaktadır. Bu hizmetler, göçmen olmayan ve göçmen vizesi başvurularında, yeşil kart ve ilgili diğer başvuruların hazırlanmasında yardımcı olmayı ve aynı zamanda USCIS, Çalışma Bakanlığı (DOL) ve Göçmenlik ve Gümrük Muhafaza (ICE) denetimlerinde müşterilere destek sağlamayı kapsamaktadır.

İletişim Bilgileri:



İsim : Servil Özışık
Unvan : Yönetici Ortak
Email : sozisik@ozisiklaw.com
Numara : +1 917-562-9248, +1 212-509-0099

Bu belge, 5070 sayılı Elektronik İmza Kanununa göre Güvenli Elektronik İmza ile imzalanmıştır.
Evrak sorgulaması https://odaborsaebys.tobb.org.tr:443/tso-sanliurfa-envision/Validate_Doc.aspx?eD=BSL0DVR6B&eS=562 adresinden yapılabilir.

Vakif Bank USA

VakıfBank New York Şubesi, 1991 yılında New York'ta kurulmuş olup, Amerika Birleşik Devletleri'nde yaşayan Türk topluluğuna finansal hizmetler sunmaktadır. VakıfBank, Türkiye ile ABD arasındaki ticaretin gelişmesini desteklemekte, Türkiye'deki ailelerine hızlı ve güvenilir bir şekilde para transferi yapma olanağı sağlamakta ve ABD'deki Türk girişimcilerin finansal ihtiyaçlarını karşılamaktadır.

Uzmanlık Konusu: Ticari Bankacılık Hizmetleri

İletişim Bilgileri:



İsim : Güldal Şişman

Unvan : Genel Müdür Yardımcısı

Email : gsisman@vakifbankusa.com

Numara : +1 (212) 621 9404

Bu belge, 5070 sayılı Elektronik İmza Kanununa göre Güvenli Elektronik İmza ile imzalanmıştır.
Evrak sorgulaması https://odaborsaebys.tobb.org.tr:443/tso-sanliurfa-envision/Validate_Doc.aspx?eD=BSL0DVR6B&eS=562 adresinden yapılabilir.

SELECTUSA®

CONNECT DISCOVER NETWORK LEARN

Bu belge, 5070 sayılı Elektronik İmza Kanununa göre Güvenli Elektronik İmza ile imzalanmıştır.
Evrak sorgulaması https://odaborsaebys.tobb.org.tr:443/tso-sanliurfa-envision/Validate_Doc.aspx?eD=BSL0DVR6B&eS=562 adresinden yapılabilir.